



20 ANOS DE BARIÁTRICA NO SUS / HUCAM-UFES-EBSERH

**CURSO DE EXTENSÃO
FUNDAMENTOS EM CIRURGIA BARIÁTRICA E
METABÓLICA: ABORDAGEM
MULTIPROFISSIONAL**



**DAS 10H AS 12H
DIAS 08, 15, 22 E 29 DE OUTUBRO**

ORGANIZAÇÃO
ANA PAULA FERREIRA ASSISTENTE SOCIAL **DR. GUSTAVO PEIXOTO**
CHEFE DO PROGRAMA DE CIRURGIA BARIÁTRICA DO HUCAM

INSCRIÇÕES E INFORMAÇÕES: WWW.BARIATRICAHUCAM.UFES.BR

REALIZAÇÃO



A importância da avaliação social e do suporte social e familiar

Ms. Ana Paula Ribeiro Ferreira - Assistente Social

Cirurgia Bariátrica e Metabólica no HUCAM - 2001 a 2021

O Programa de Cirurgia Bariátrica mantém os princípios institucionais que sustentam a missão do hospital universitário: assistência, ensino, pesquisa e extensão.



Atendimento Integralmente SUS

O papel da assistente social na Saúde

- *entrevista,*
- *escuta qualificada,*
- *encaminhamentos internos e externos;*
- *contato com a rede socioassistencial;*
- *orientações sobre direitos sociais e previdenciários (Passe livre, BPC, INSS, entre outros),*
- *atendimento individual e em grupo (ação educativa)*



A IMPORTÂNCIA DO SUPORTE SOCIAL E FAMILAR AOS PACIENTES COM OBESIDADE MÓRBIDA

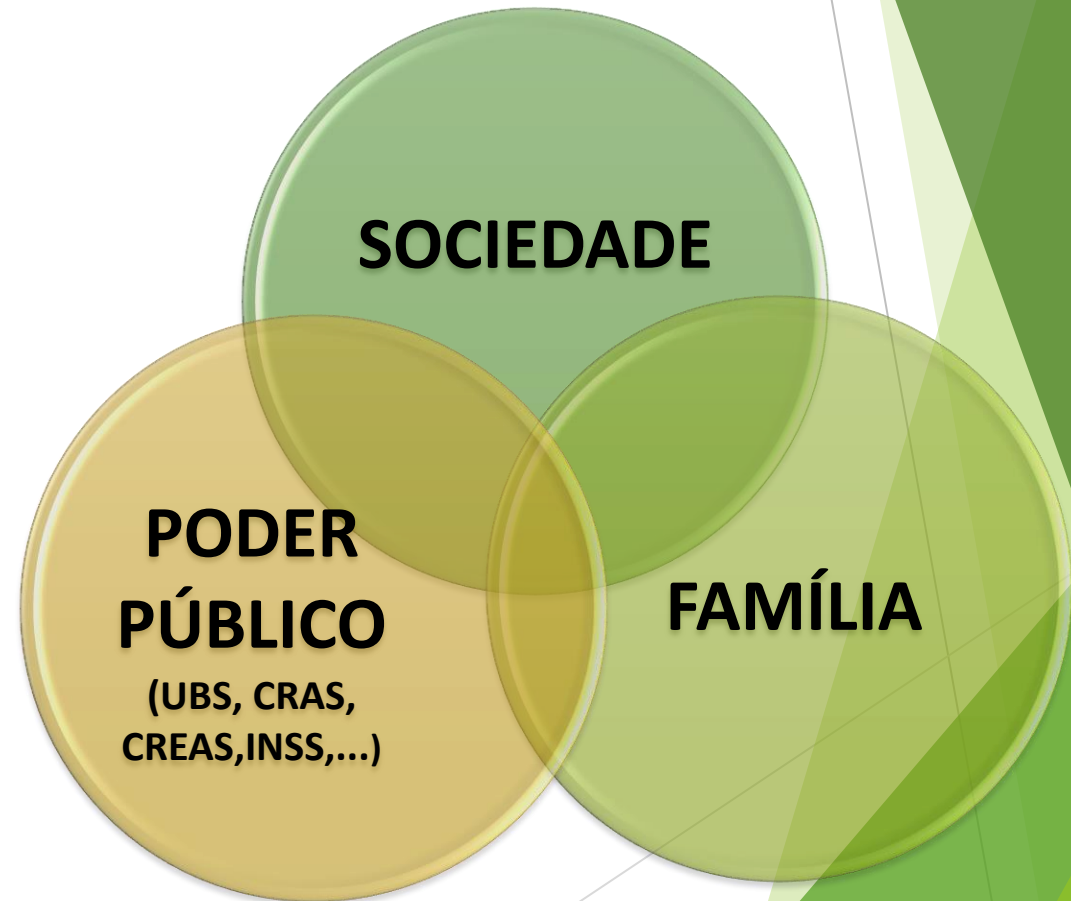

- ▶ “O suporte social é uma variável importante tanto para a existência de uma boa saúde como a recuperação em caso de acidentes ou doenças”.
- ▶ O suporte social assume uma extrema importância na vida das pessoas, especialmente em pessoas que por alguma razão recorrem aos serviços de saúde.

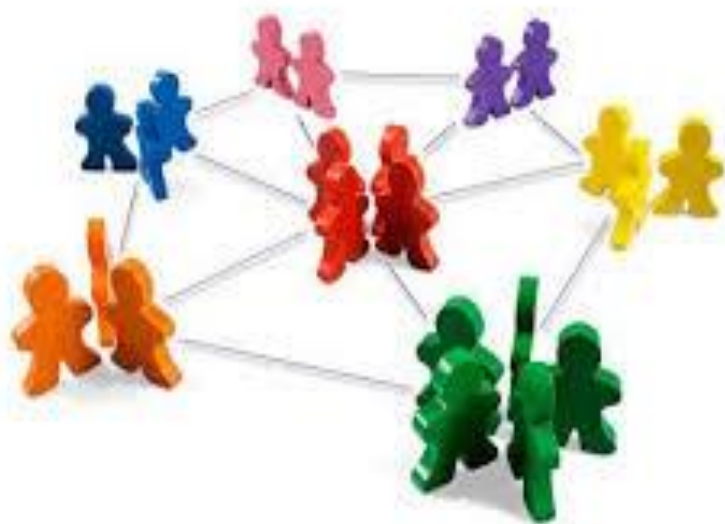

DIREITO

**ASSISTÊNCIA
SOCIAL**

SAÚDE



EDUCAÇÃO

FAMÍLIA

JUDICIÁRIO

O que é ter SAÚDE??

- ▶ A Organização Mundial de Saúde (OMS) em 1948 definia a saúde como um estado completo de bem-estar físico, mental e social, e não apenas a ausência de doença ou incapacidade (Ribeiro, 2007). Em 1986 a mesma Organização (OMS) acrescentava à definição de saúde: a capacidade dos indivíduos realizarem as suas aspirações, bem como de satisfazerem as suas necessidades, tendo autonomia para modificar ou lidar o meio envolvente, sendo a saúde um recurso para a vida do dia-adia, e uma dimensão da nossa qualidade de vida e não o objetivo de vida (Ramos, 2004).



Como montar a Linha de Cuidado Integral?

- 1) Em primeiro lugar é necessário **mapear a rede de serviços de saúde**, e aqueles que devem estar envolvidos, e propor que a discussão das Linhas se dê de forma coletiva.
- 2) 2. A segunda questão é definir quais **Linhas de Cuidado** serão montadas. Isto porque sabemos que os serviços de saúde têm inúmeros fluxos de cuidado funcionando, para cada grupo nosológico, ou programas de cuidado. (Ex.: Violência contra a Criança e adolescente, Diabetes, etc)
- 3) 3. Realizar as **oficinas de trabalho** com todos aqueles implicados com determinado segmento de cuidado e nesta oficina produzir os pactos, e definir os fluxos de cuidado aos usuários. Só um processo coletivo pode garantir que haja um bom funcionamento das Linhas de Cuidado após a sua organização.
- 4) 4. O importante na oficina é **mapear todas as possibilidades de acesso aos serviços**, e usar a criatividade para garantir que o sistema trabalhe com base nas necessidades dos usuários, desobstruindo entraves burocráticos de acesso aos serviços. A confiança, solidariedade, espírito de equipe, de trabalho em redes, colaboração mútua, são fundamentais para que as Linhas de Cuidado funcione adequadamente, como fluxos ininterruptos de cuidado integral à saúde.
- 5) O mais importante é o **pacto entre os gestores das Unidades de Saúde e entre os gestores municipais** de acordo com a regionalização da rede assistencial. É necessário que haja um acordo de funcionamento, feito por todas as chefias, coordenações, gerências, em relação aos fluxos entre os que coordenam as Unidades da Atenção Básica, a rede de apoio diagnóstico e terapêutico, os serviços de urgência e hospitalares, assim como as áreas meio da Secretaria de Saúde. (Franco,2003)

*As Linhas de Cuidado do Sobrepeso e Obesidade
na Rede de Atenção à Saúde*

Ações do Ministério da Saúde



Organização do Cuidado

As *Linhas de Cuidado* representam uma forma de articulação de recursos e práticas de produção de saúde entre as unidades de atenção de uma região de saúde, abrangendo ações de prevenção, diagnóstico e tratamento.

- ✓ Fluxos de referência e contra referência para assistir o usuário com excesso de peso e obesidade
- ✓ Organizar os serviços e as ações (atenção básica, média e alta complexidade) e nos sistemas de apoio.

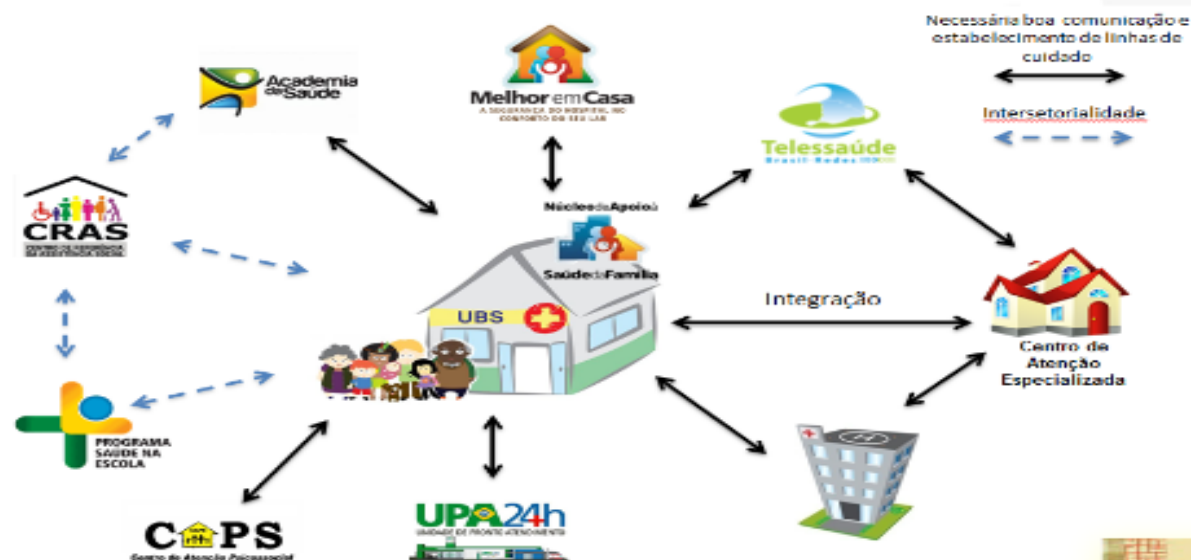

Linha de Cuidado do Sobrepeso e Obesidade

Organização das Linhas de Cuidado do Sobrepeso e Obesidade (LCSO) no Brasil.

Estados com LCSO em elaboração Obs.: tem estado que impalntou LCSO e está em fase de elaboração das demais linhas para compor a RAS estadual.	LCSO implantadas nos estados
Acre	Acre - 1
Bahia	Maranhão - 2
Ceará	Minas Gerais - 6
Distrito Federal	Rio Grande do Sul - 3
Espirito Santo	São Paulo - 16
Goiás	
Maranhão	
Minas Gerais	
Paraíba	
Paraná	
Pernambuco	
Piauí	
Rio de janeiro	
Rio Grande do Norte	
Rio Grande do Sul	
São Paulo	
Tocantins	
Total 17 Estados	28 linhas de cuidado aprovadas

Fonte: Coordenação-Geral de Alimentação e Nutrição - CGAN/DAB/SAS/MS, agosto 2018



GUIA ALIMENTAR
PARA A POPULAÇÃO
BRASILEIRA



Habilitação de Estabelecimentos de Saúde na Alta Complexidade/ SUS

Figura - Habilitação de hospitais - cirurgia bariátrica

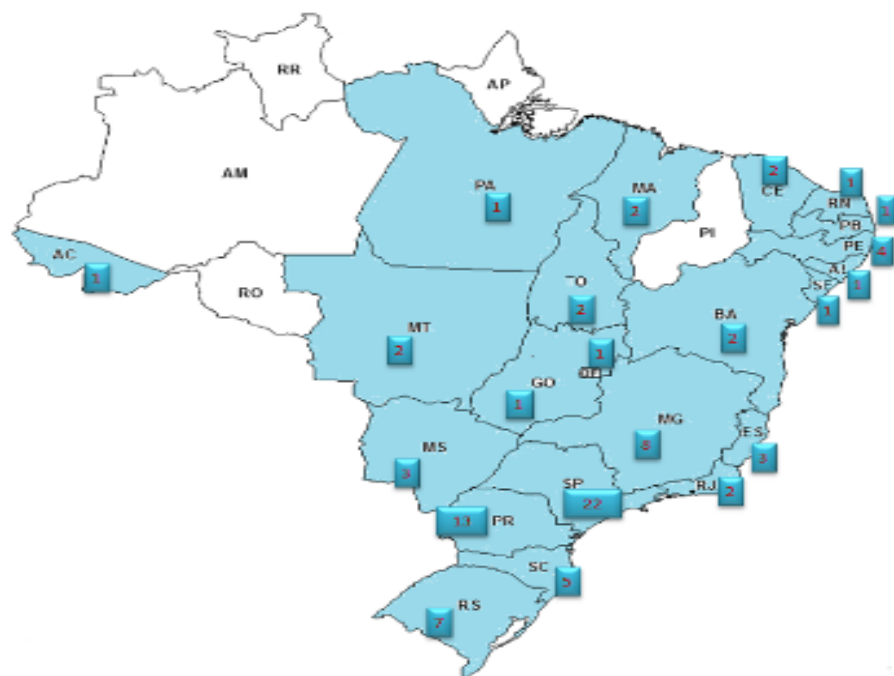

Legenda:

Em azul Estados com hospital habilitado para cirurgia bariátrica
Em branco Estados sem hospital habilitado para cirurgia bariátrica

UF	Habilitados
Acre	1
Amapá	0
Amazonas	0
Pará	1
Rondônia	0
Roraima	0
Tocantins	2
Norte	4
Alagoas	1
Bahia	2
Ceará	2
Maranhão	2
Paraíba	1
Pernambuco	4
Piauí	0
Rio Grande do Norte	1
Sergipe	1
Nordeste	14

Distrito Federal	1
Goiás	1
Mato Grosso	2
Mato Grosso do Sul	3
Centro-Oeste	7
Espírito Santo	3
Minas Gerais	8
Rio de Janeiro	2
São Paulo	22
Sudeste	35
Paraná	13
Rio Grande do Sul	7
Santa Catarina	5
Sul	25
Total Brasil	85

Fonte: Coordenação-Geral de Alimentação e Nutrição - CGAN/DAB/SAS/MS, agosto 2017

Atualmente, o SUS conta com 85 serviços de Assistência de Alta Complexidade à Atenção ao Indivíduo com Obesidade em 22 estados. Os 5 estados da Federação nos quais não existem serviços habilitados pelo SUS em cirurgia bariátrica são: Amazonas, Roraima, Amapá, Rondônia e Piauí.



FLUXOGRAMA DA ATENÇÃO:

Identificação e acolhimento dos indivíduos com excesso de peso/obesidade nos diferentes pontos da Rede de Atenção: **BUSCA ATIVA, DEMANDA ESPONTÂNEA, DEMANDA PROGRAMADA**

Atenção Básica

NORMAL IMC $\leq 25 \text{ Kg/m}^2$	SOBREPESO IMC entre 25 e 29,9 Kg/m^2	SOBREPESO com comorbidades	OBESIDADE IMC entre 30 e 40 Kg/m^2 com/sem comorbidades	OBESIDADE IMC entre 30 e 40 Kg/m^2 com comorbidades	OBESIDADE IMC entre 35 e 40 Kg/m^2 com comorbidades
Vigilância alimentar e nutricional	Vigilância alimentar e nutricional	Vigilância alimentar e nutricional	Vigilância alimentar e nutricional	sem sucesso em tratamento anterior na AB	IMC $\geq 40 \text{ Kg/m}^2$ com ou sem comorbidade e/ou
Ações de promoção da alimentação adequada e saudável e atividade física	Ações de promoção da alimentação adequada e saudável e atividade física	Orientação sobre alimentação adequada e atividade física	Orientações sobre alimentação adequada e atividade física	Vigilância alimentar e nutricional	sem sucesso em tratamentos anteriores por um período de tempo determinado na atenção especializada ambulatorial
	Plano de ação para voltar ao IMC normal.	Prescrição dietética*	Prescrição dietética, Terapia comportamental*, farmacoterapia	Prescrição dietética Terapia comportamental Farmacoterapia	Vigilância alimentar e nutricional
	Prescrição dietética*			Acompanhamento pré e pós cirúrgico nos casos indicados**	Procedimentos cirúrgicos, Prescrição dietética, Terapia comportamental, Farmacoterapia
					Acompanhamento pré e pós cirúrgico

Apoio diagnóstico e terapêutico, regulação e sistema de informação

Comorbidades: HAS, DM, Hiperlipidemia e/ou outras DCNT desencadeadas ou agravadas pela obesidade.

*Quando necessário, após avaliação junto a equipe multiprofissional de apoio matricial na Atenção Básica (NASF)

**Pela equipe multiprofissional de Atenção Especializada

**ATENÇÃO
AMBULATORIAL**

**ATENÇÃO
HOSPITALAR**

GUIA ALIMENTAR
PARA A POPULAÇÃO
BRASILEIRA



Atos normativos

Portaria GM/MS nº 4.279, de 30/12/2010

Estabelece diretrizes para a organização da Rede de Atenção à Saúde no âmbito do SUS.

Portaria GM/MS nº 252, de 19/02/2013 - redefinida pela Portaria nº 483, de 1º/04/2014

Redefine a Rede de Atenção à Saúde das Pessoas com Doenças Crônicas no âmbito do SUS e estabelece diretrizes para a organização das suas linhas de cuidado.

Portaria GM/MS nº 424, de 19/03/2013

Redefine as diretrizes para a organização da prevenção e do tratamento do sobrepeso e obesidade como linha de cuidado prioritária da Rede de Atenção à Saúde das Pessoas com Doenças Crônicas.

Portaria GM/MS nº 425, de 19/03/2013

Estabelece regulamento técnico, normas e critérios para o Serviço de Assistência de Alta Complexidade ao Indivíduo com Obesidade.

Portaria GM/MS nº 62/2017

Desvinculou da habilitação hospitalar a obrigatoriedade de aprovação da Linha de Cuidado (LC). *Contudo, o compromisso dos gestores de saúde em manter a organização da Linha de Cuidado (LC) permanece.*



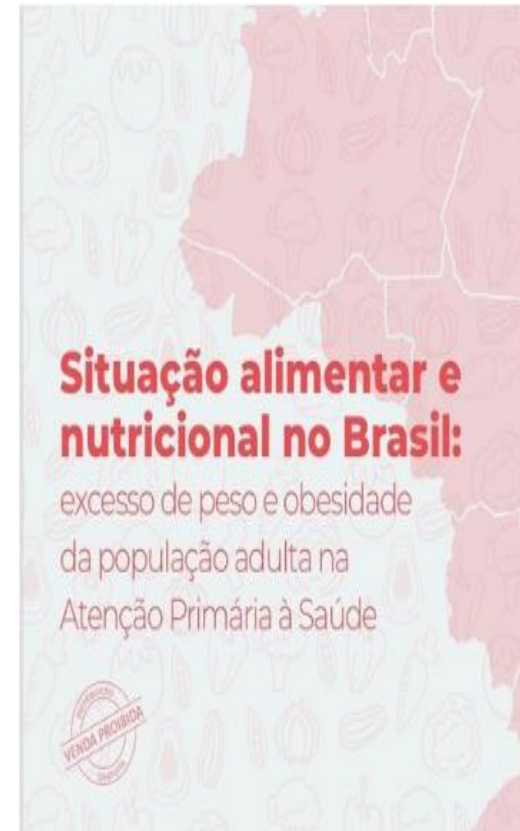
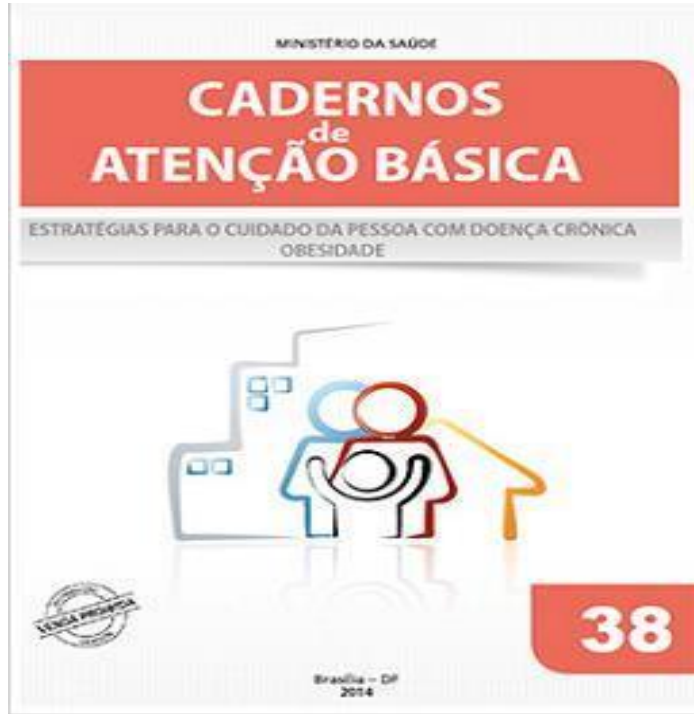

CORONAVÍRUS (COVID-19)

3 DE JUNHO Dia da Conscientização Contra a Obesidade Mórbida Infantil

Além de apresentar complicações para a **Covid-19**, a obesidade também é a causa de diversas **doenças crônicas**. Confira como prevenir desde cedo.



Publicações do Ministério da Saúde

<http://aps.saude.gov.br/biblioteca>





Publicações do Ministério da Saúde

<http://aps.saude.gov.br/biblioteca>



Lançamento Nacional INSTRUTIVO DE ABORDAGEM COLETIVA PARA MANEJO DA OBESIDADE NO SUS

22/10 (sexta-feira) às 15h



Transmissão ao vivo pelo Canal do YouTube
Escola de Enfermagem da UFMG



alinelopes_ufmg
Aline Lopes
GIN/UFMG



gisele.bortolini.nutricao
CGAN/Ministério da
Saúde



pjaime_
Patrícia Jaime
NUPENS/USP



Qualificação Profissional Reconhecendo o sobrepeso e a obesidade no contexto da Atenção Primária à Saúde

Universidade Federal de Santa Catarina



Curso EaD

QUALIFICAÇÃO PROFISSIONAL PARA MANEJO DA OBESIDADE NO SUS

Turma 1

Inscrição: 11/10/21 a 20/10/21

Início do Curso: 25/10/21

Finalização do Curso: 25/01/22

Inscrições

www.telessaude.hc.ufmg.br



Qualificação Profissional Abordagem do Sobrepeso e Obesidade na Atenção Primária em Saúde

Universidade Federal de Santa Catarina



Cursos e eventos

ALGUNS DOS NOSSOS DESAFIOS

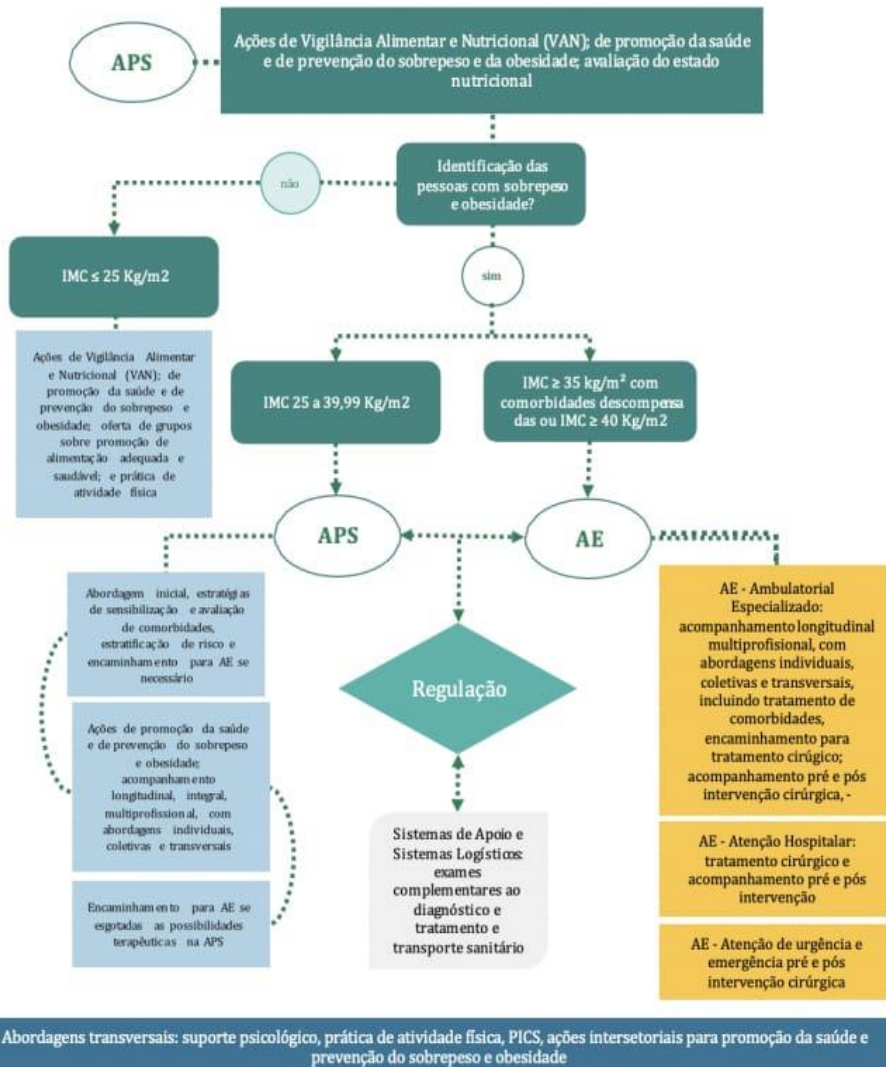

Legendas:
 * APS: Atenção Primária à Saúde
 * AE: Componente Atenção Especializada
 * Abordagens individuais: acompanhamento individual com equipe multiprofissional
 * Abordagens coletivas: atividades em grupo para manejo da condição de obesidade
 * Abordagens transversais: atividades a serem realizadas simultaneamente durante todo o tratamento e acompanhamento (atividade física, suporte psicológico, atividades intersetoriais, práticas integrativas e complementares - PICS)



Construção/implementação da linha de cuidado do Sobrepeso e Obesidade

<https://linhasdecuidado.saude.gov.br/porta/obesidade-no-adulto/>

Projeto de Extensão do PCBM/Hucam/UFES

Fortalecimento e ampliação da linha de cuidado em obesidade na rede pública de saúde no Espírito Santo

Coordenação: Ana Paula Ribeiro Ferreira

- ▶ **Objetivo:** contribuir no fortalecimento e construção da linha de cuidado no tratamento da obesidade e sobrepeso da população capixaba, sobretudo no seguimento pós operatório tardio (depois da alta aos 18 meses).
- ▶ A Cirurgia Bariátrica é apenas uma ação dentro de toda linha de cuidado das pessoas com sobrepeso e obesidade.
- ▶ Qualificar a Atenção Primária à Saúde para acolhimento e acompanhamento do paciente tanto pré quanto pós operado de gastroplastia após a alta (após 18 meses) do serviço do HUCAM.

Webpalestras para o Telessaúde

Telessaúde:

- componente do Programa de Requalificação das Unidades Básicas de Saúde (UBS),
- objetiva potencializar a qualificação da Atenção Básica/ESF
- O uso das Tecnologias de Informação e Comunicação (TICs) integra ensino e serviço para as atividades à distância relacionadas à saúde
- Possibilitar a interação entre profissionais de saúde da atenção básica com as **referências técnicas estaduais e especialistas**
- O suporte oferecido pelos serviços de teleconsultoria, webpalestras, cursos e outros produtos de teleeducação possibilita uma atualização permanente do profissional em temas da APS, qualifica o atendimento de saúde oferecido à população atendida, ampliando a resolutividade da APS e reduzindo encaminhamentos desnecessários.



18/09

quarta-feira

15h

Horário
de Brasília

Como assistir?

Acesse nosso site no dia e hora marcados e solicite acesso a sala de webpalestra.

Webpalestra AO VIVO

Agenda Setembro

Cirurgia bariátrica no pós-operatório tardio: sinais de alerta

Palestrante

Doglas Marchesi Gobbi

Site oficial

telessaude.ifes.edu.br



29/10

terça-feira

15h

Horário
de Brasília

Como assistir?

Acesse nosso site no dia e hora marcados e solicite acesso a sala de webpalestra.

Webpalestra AO VIVO

Agenda Outubro

Obesidade Promoção, prevenção e educação em saúde

Palestrante

Ana Paula Ribeiro Ferreira

Site oficial

telessaude.ifes.edu.br

Webpalestras para o Telessaúde - www.bariatricahucam.ufes.br

Data da Webpalestra	Visualizações no Youtube até 14/10/2021 Total: 25.695	Profissionais da Equipe do Programa de Cirurgia Bariátrica e Metabólica do Hucam/UFES
18/09/2019	10.241	Doglas Gobbi (Cirurgião do Aparelho Digestivo)
23/10/2019	1.435	Michelly Altoé (Fisioterapeuta)
28/10/2019	1.462	Ana Paula Ribeiro (Assistente Social)
19/11/2019	558	Leonardo Merçon (Cirurgião Plástico)
20/11/2019	5.339	Queila Guimarães (Psicóloga)
13/12/2019	328	Izabel Hoppe (Enfermeira)
05/02/2020	1.188	Lilian Nascimento (Psicóloga)
17/02/2020	2501	Gileila Lopes (Nutricionista)
20/05/2020	953	Gustavo Peixoto (Cirurgião do Aparelho Digestivo)
15/06/2020	887	Mirna Piredda (Endocrinologista)
03/08/2020	613	Ana Paula Ribeiro (Assistente Social)
06/10/2020	190	Fabiana Tigre (Profissional de Educação Física)



Cirurgia bariátrica no pós operatório tardio: sinais de alerta

Douglas Gobbi Marchesi

TELESSAÚDE ES
WEBPALESTRA

Cirurgia bariátrica no pós operatório tardio: sinais de alerta

Douglas Gobbi Marchesi

Cirurgia Geral
Cirurgia do Aparelho Digestivo
Transplante de Fígado



Telessaúde ES



Telessaúde ES

0:57 / 51:48

Role para ver detalhes





Atuação fisioterapêutica no pré operatório de cirurgia bariátrica

Michelly Louise Sartório
Altoé Toledo

Palestrante

MICHELLY LOUISE SARTÓRIO ALTOÉ TOLEDO

- Graduação em Fisioterapia pela Faculdade Salesiana de Vitória (2008);
- Especialização em Fisioterapia em terapia intensiva e neonatal pela Escola Superior de ciências da Santa Casa de Misericórdia (2017);
- Aperfeiçoamento em Reeducação postural global pelo método proprioceptivo e muscular pelo Instituto Barreiros (2010).
- Atualmente fisioterapeuta da EBSEH – Empresa Brasileira de Serviços Hospitalares, com lotação no Hospital Universitário Cassiano Antônio de Moraes – HUCAM;
- Atuação no Programa de Cirurgia Bariátrica e no Serviço de cardiologia ambulatorial.

MINISTÉRIO DA
SAÚDE





**Cirurgia Plástica
Pós Bariátrica:
Atualizações para o
acompanhamento
de equipes
multi-profissionais**

Leonardo Merçon
Vieira Cardoso

WEBPALESTRA

**Cirurgia Plástica Pós-Bariátrica:
Atualizações para o
acompanhamento multiprofissional**

Leonardo Merçon Vieira Cardoso



Telessaúde ES



Telessaúde ES



0:19 / 30:42

Role para ver detalhes





Telessaúde
Espírito Santo

Acesso:

Tele Enfermagem

Acesso ao
Pré-operatório
Multiprofissional no
Programa de Cirurgia
Bariátrica do
HUCAM/ES

Izabel Cristina
Brunoro Hoppe

Telessaúde ES

3:14 / 41:41

Os efeitos negativos da Obesidade na sua Saúde e na sua Vida

Versão brasileira <http://www.bancashshop.com.br/mohlf/>

menor expectativa de vida

menos oportunidades de emprego

problemas nos ossos

trombose nas veias (profunda)

câncer

problemas nas articulações

asma

ataques cardíacos

baixa auto-estima

depressão

Gordura no fígado

hérnia

Doença do Refluxo
Pedra na Vesícula

Infertilidade

diabetes tipo2

pressão alta

aumento suor

colesterol alto

artrite

discriminação social

mobilidade limitada

© All Rights Reserved www.TheOnlyWayToLive.com

Role para ver detalhes



3:14 / 41:41

© All Rights Reserved www.TheOnlyWayToLive.com

Role para ver detalhes

artrite

discriminação social





Pressione **Esc** para sair do modo tela cheia

1ª FASE/SEMAMA: DIETA LÍQUIDA RESTRITA

- Composta de alimentos líquidos ralos e coados: Água, Água de Coco, Chás, Refrescos de frutas sem açúcar e coados, Caldo de Legumes.
- Quantidade: 50ml a cada 30 min. Mínimo de 2L/dia.



Objetivos:

- Manter a Hidratação;
- Dar descanso ao Órgão;
- Adaptação aos pequenos volumes

Abordagem nutricional em cirurgia bariátrica

Gileila de J. Lopes



Obesidade como fator de risco na Covid-19

Gustavo Peixoto Soares Miguel



Efeitos da Hiperglicemia

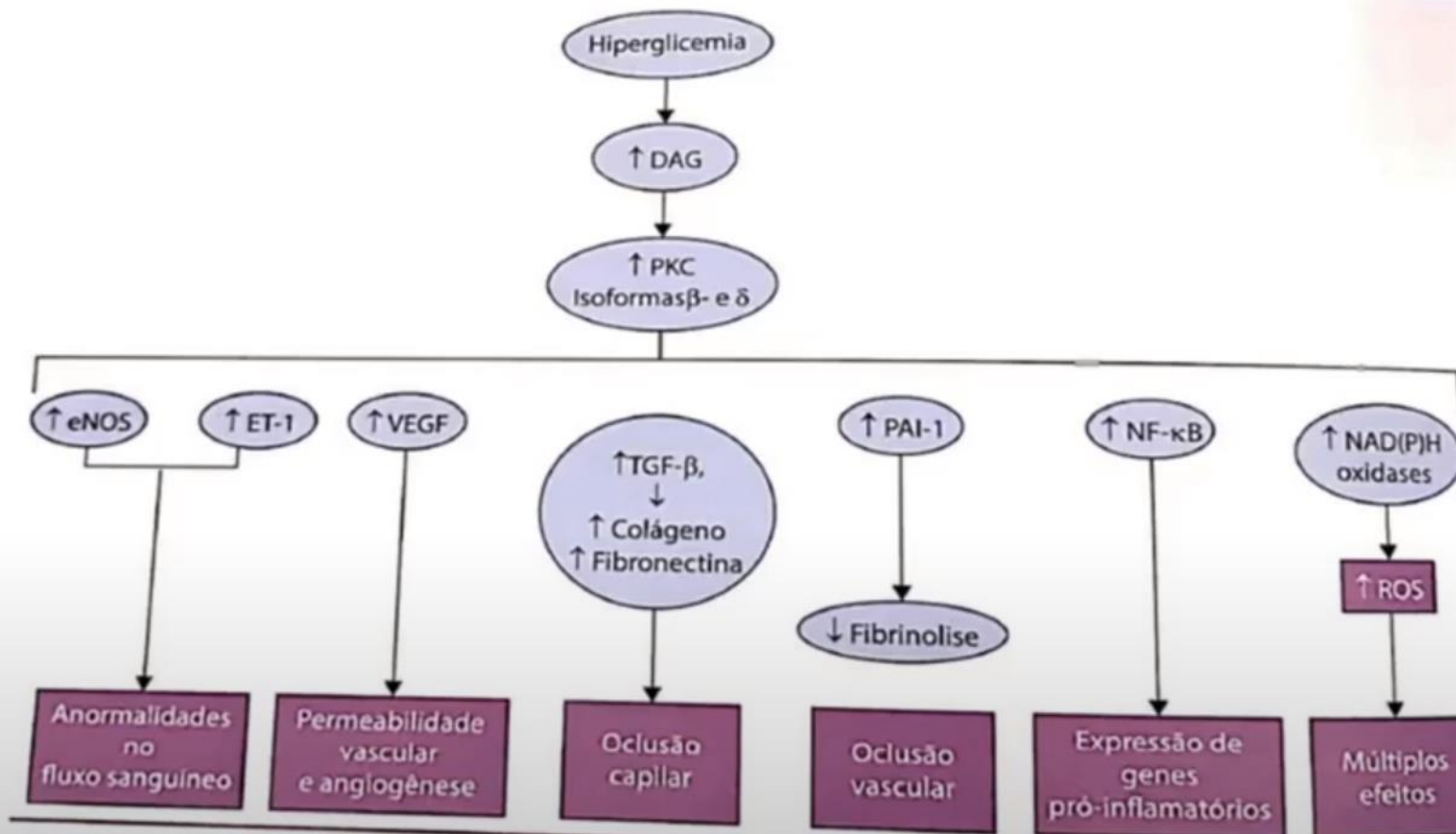

Diabetes e COVID-19: Manejo na Atenção Primária a Saúde

Mirna Piredda da Graça





Pressione **Esc** para sair do modo tela cheia

Telessaúde
Espírito Santo



Direitos sociais em tempo de pandemia da COVID-19: o que é preciso saber?

Ana Paula Ribeiro Ferreira

IMPORTANTE: Para consultar sua situação cadastral no CadÚnico basta acessar o aplicativo "Meu CadÚnico". Caso não seja possível, poderá comparecer ao CRAS (Centro de Referência de Assistência Social) do seu município em horário agendado para confirmar seu cadastro.

CadÚnico

O aplicativo Meu CadÚnico é um importante instrumento de comunicação entre o Ministério da Cidadania e as famílias do Cadastro Único.

Ielmo Ministério da CIDADANIA

PÁTRIA AMADA BRASIL GOVERNO FEDERAL

Disponível na App Store

Disponível na Google Play

Telessaúde ES

site oficial telessaude.ifes.edu.br

TELE-EDUCAÇÃO
WEBPALESTRAS



Parcerias com outros projetos internos e externos

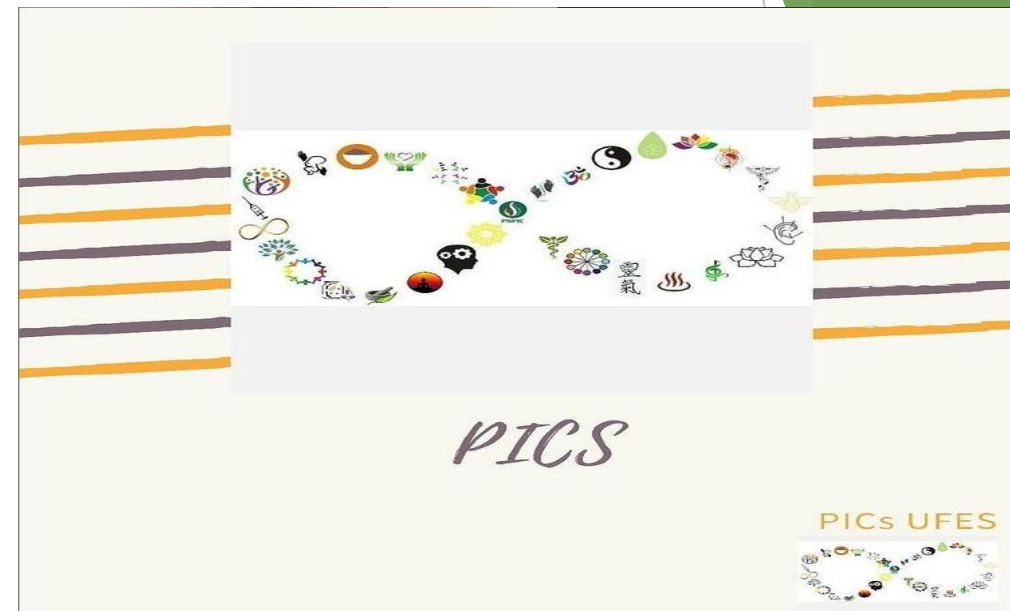

Projeto de pesquisa (Educação Física /Ufes) :

Avaliação de um programa de treinamento físico sobre parâmetros cardiometabólicos, posturais, distúrbios mentais e risco de cirurgia em pacientes obesos pré e pós-cirurgia bariátrica: efeitos sobre a qualidade de vida, saúde e tempo de espera .

Coordenadora: **Dr^a Ana Paula Leopoldo Lima (CEFD/UFES)**

Grupo de Pesquisa (Enfermagem/Ufes):

1. Práticas Integrativas e Complementares (PICsUFES): contribuições para a saúde, para o ensino e para o serviço”

Coordenadora: **Dr^a Magda Castro (Departamento de Enfermagem/Ufes/CCS)**

Links: blog:www.picsufes.com

Instagram: @pics.ufes

Spotfy: Picsufes- podcast Momento Meditação

Youtube: picsufes

Parcerias com outros projetos internos e externos

Projeto de extensão (Nutrição/Ufes): Dr^a Maria del Carmen

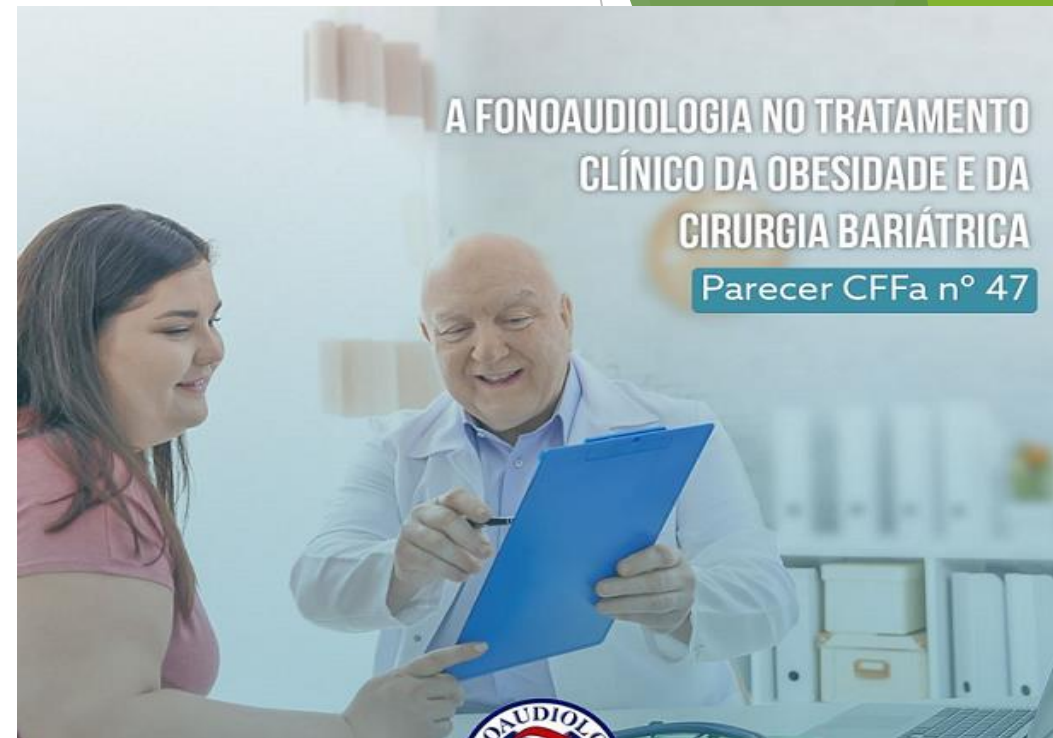

Projeto de pesquisa
(Fonoaudiologia/Ufes): Dr^a Trixy Niemeyer.

IDENTIFICAÇÃO DE SINAIS E SINTOMAS DE APNÉIA OBSTRUTIVA DO SONO APÓS CIRURGIA BARIÁTRICA

Parcerias com outros projetos internos e externos

ATENDIMENTO Psicanalítico Gratuito

Público alvo: pacientes encaminhados pelo programa de cirurgia bariátrica e metabólica do Hucam.

Para o atendimento o paciente deverá apresentar a Guia de Referência do Hucam.

MAIS INFORMAÇÕES:
☎ (27) 99235-9553



Grupo de Estudo - Psicanálise & Bariátrica

Psicanalista/Coordenador: Maria Imaculada Poltronieri



GRATUITO E ON-LINE

PALESTRA DE ABERTURA

Obesidade e indicação para a bariátrica

Dr Douglas Gobbi Marchesi

Cirurgião Geral e do Aparelho Digestivo do Programa de Cirurgia Bariátrica e Metabólica do Hucam e Professor Universitário.

📅 04/02/2021 ⌚ Às 19 horas
(quinta-feira)

Para participar basta enviar seu nome completo e e-mail para o telefone (27) 99235-9553

PARTICIPE!



Grupo de Estudo
GRATUITO
E ON-LINE

Psicanálise & Bariátrica

Psicanalista/Coordenador: Maria Imaculada Poltronieri

Palestra:

Obesidade e doenças associadas

Palestrante: Dra Mirna Piredda da Graça - Mestre em Endocrinologia pela UFRJ e Endocrinologista do Hucam

📅 04/03/2021 ⌚ Às 19 horas



Psicanálise & Bariátrica

Grupo de estudo
On-line e Gratuito

Psicanalista/coordenador: Imaculada

📅 Data ⌚ Horário
21/10/2021 19h

Palestra

Pacientes pós-bariátricos e uso nocivo de álcool: o que você precisa saber?



Palestrante

Lucas Subrinho

Enfermeiro do PAA/Hucam e Doutorando em Saúde Coletiva/Ufes



Psicanálise & Bariátrica

Grupo de Estudo
GRATUITO
E ON-LINE

Psicanálise & Bariátrica

Psicanalista/Coordenador
IMACULADA POLTRONIERI

Palestra

Importância da Alimentação em Cirurgia Bariátrica

Palestrante: Gileila de Jesus Lopes
Nutricionista clínica e do Programa de Cirurgia Bariátrica e Metabólica HUCAM/EBSEH.

📅 Quinta-feira 08/04/2021 ⌚ Às 19 horas



Psicanálise & Bariátrica

Grupo de Estudo
On-line e Gratuito

Psicanalista/coordenador Imaculada Poltronieri

📅 Dia 17/06 (Quinta-Feira) ⌚ às 19 horas

PALESTRA

REGANHO DE PESO E PERDA INADEQUADA NO PÓS CIRÚRGICO

Dr. Gustavo Peixoto
Professor da Ufes, cirurgião do aparelho digestivo, chefe do Programa de Cirurgia Bariátrica e Metabólica do Hucam



Equipe Multiprofissional do Programa de Cirurgia Bariátrica e Metabólica do Hucam/UFES



20 anos de Cirurgia Bariátrica no HUCAM/UFES

Integrantes do Projeto de Extensão do PCBM/Hucam/Ufes



► Referências Bibliográficas - Obesidade no Adulto

1. ASSOCIAÇÃO BRASILEIRA PARA O ESTUDO DA OBESIDADE E DA SÍNDROME METABÓLICA. Atualização das Diretrizes para o Tratamento Farmacológico da Obesidade e do Sobrepeso. 2010.
2. ASSOCIAÇÃO BRASILEIRA PARA O ESTUDO DA OBESIDADE E DA SÍNDROME METABÓLICA. Diretrizes brasileiras de obesidade. 4. ed. São Paulo: ABESO, 2016.
3. BRASIL. Alimentos regionais brasileiros. Brasília: Ministério da Saúde, 2015. 484 p. ISBN 978-85-334-2145-5
4. BRASIL. Atenção Especializada e Hospitalar: Obesidade. 2020. Disponível em: <<https://www.saude.gov.br/atencao-especializada-e-hospitalar/especialidades/obesidade>>
5. BRASIL. Cadernos de Atenção Básica: acolhimento à demanda espontânea (nº 28). Brasília: Ministério da Saúde, 2013. 58 p. ISBN 978-85-334-1843-1
6. BRASIL. Cadernos de Atenção Básica: Estratégias para o cuidado da pessoa com doença crônica: obesidade (nº 38). Brasília: Ministério da Saúde, 2014. 212 p. ISBN 978-85-334-2121-9
7. BRASIL. Guia alimentar para a população brasileira. Brasília: Ministério da Saúde, 2014. 156 p. ISBN 978-85-334-2176-9
8. BRASIL. Instrutivo: metodologia de trabalho em grupos para ações de alimentação e nutrição na atenção básica. Universidade Federal de Minas Gerais - Brasília: Ministério da Saúde, 2016. 168 p. ISBN 978-85-334-2357-2
9. BRASIL. Material teórico para suporte ao manejo da obesidade no sistema único de saúde. Brasília: Ministério da Saúde, 2020.
10. BRASIL. Ministério da Saúde. Portaria de consolidação nº 3/GM/MS, de 28 de setembro de 2017. Diário Oficial da União: Brasília, 2017.
11. BRASIL. Ministério da Saúde. Portaria de consolidação nº 5/GM/MS, de 28 de setembro de 2017. Diário Oficial da União: Brasília, 2017.
12. BRASIL. Ministério da Saúde. Portaria nº 1.707/GM/MS, de 23 de setembro de 2016. Diário Oficial da União: Brasília, 2016.
13. BRASIL. Ministério da Saúde. Portaria nº 18/SAS/MS, de 07 de janeiro de 2019. Diário Oficial da União: Brasília, 2019.
14. BRASIL. Ministério da Saúde. Portaria nº 2.887/GM/MS, de 20 de dezembro de 2012. Diário Oficial da União: Brasília, 2012.
15. BRASIL. Ministério da Saúde. Portaria nº 482/SAS/MS, de 6 de março de 2017. Diário Oficial da União: Brasília, 2017.
16. BRASIL. Ministério da Saúde. Portaria nº 492/SAS/MS, de 31 de agosto de 2007. Diário Oficial da União: Brasília, 2007.
17. BRASIL. Ministério da Saúde. Portaria nº 493/SAS/MS, de 31 de agosto de 2007. Diário Oficial da União: Brasília, 2007.
18. BRASIL. Política Nacional de Práticas Integrativas e Complementares no SUS: atitude de ampliação de acesso. 2ª ed. Brasília: Ministério da Saúde, 2015. 96 p. ISBN 978-85-334-2146-2



Muito Obrigada!!! 😊

Ana Paula Ribeiro Ferreira
Assistente Social

Doutoranda em Saúde Pública/ENSP/Fiocruz

Programa de Cirurgia Bariátrica e Metabólica/Hucam/Ufes

Contatos: bariatricahucam@gmail.com/ (27) 3335 7100

Acompanhe nossas redes sociais:

FACEBOOK: <https://www.facebook.com/OESaude>

INSTAGRAM: [@obesidade.educa.saude](https://www.instagram.com/obesidade.educa.saude)

SITE: www.bariatricahucam.ufes.br

